

MATA UJIAN : EKONOMI, SEJARAH, GEOGRAFI DAN IPS TERPADU
 TANGGAL UJIAN : 1 MARET 2009
 WAKTU : 90 MENIT
 JUMLAH SOAL : 75

Keterangan : Mata Ujian EKONOMI nomor 1 sampai nomor 20
 Mata Ujian SEJARAH nomor 21 sampai nomor 40
 Mata Ujian GEOGRAFI nomor 41 sampai nomor 60
 Mata Ujian IPS TERPADU nomor 61 sampai nomor 75

EKONOMI

Gunakan **Petunjuk A** dalam menjawab soal nomor 1 sampai nomor 10

1. Penentuan harga jual dan penetapan upah pekerja merupakan ruang lingkup dari ilmu ekonomi ...

(A) makro
 (B) mikro
 (C) teori
 (D) terapan
 (E) deduktif

2. Pada tahun 1950, Pemerintah RI pernah melakukan kebijakan yang dikenal dengan kebijakan gunting Sjafrudin, yaitu uang yang nilainya Rp 5,00 ke atas nilainya dipotong 50%. Hal ini merupakan kebijakan moneter yang dinamakan ...

(A) kebijakan kredit selektif
 (B) kebijakan uang ketat
 (C) kebijakan sanering
 (D) kebijakan cadangan kas
 (E) politik diskonto

3. *Cost push inflation* terjadi karena ...

(A) kenaikan UMR
 (B) depresiasi rupiah
 (C) defisit APBN
 (D) turunnya suku bunga
 (E) turunnya tarif pajak

4.

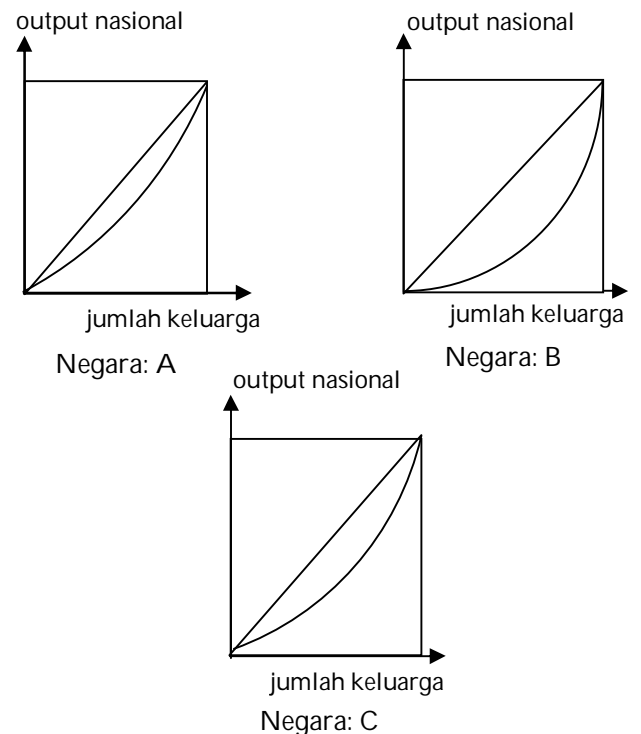

Pernyataan dibawah ini dibuat berdasarkan 3 bagan kurva Lorenz di atas. Manakah yang termasuk pernyataan yang BENAR?

- (A) Keadaan negara A dan B lebih baik dari keadaan negara C
 (B) Keadaan negara B dan C lebih baik dari keadaan negara A
 (C) Keadaan negara C dan A lebih baik dari keadaan negara B
 (D) Diantara ke 3 negara, keadaan negara C adalah yang terbaik
 (E) Diantara ke 3 negara, keadaan negara C adalah yang terburuk

5. Pernyataan berikut ini benar, *kecuali* ...
- kurva MC akan memotong AVC pada saat AVC minimum
 - kurva AFC akan semakin kecil dengan bertambahnya jumlah produksi
 - kurva MC akan memotong AC pada saat kurva maksimum
 - kurva MC tidak memotong kurva AC maupun AVC
 - kurva VC akan memotong AVC pada saat AVC minimum
6. Pada saat harganya Rp400,00 per unit, jumlah permintaannya 1.000 unit. Namun, jika harga dinaikkan menjadi Rp600,00 per unit maka jumlah permintaannya menjadi 800 unit. Berdasarkan keterangan tersebut, maka koefisien elastisitas permintaannya dalam nilai absolut adalah ...
- 0,1
 - 0,4
 - 0,8
 - 2,0
 - 2,5
7. Suatu perusahaan memproduksi 7 unit output dengan *average total cost* sebesar Rp15.000,00. Agar mampu memproduksi perusahaan harus mengeluarkan *fixed cost* sebesar Rp35.000,00. Maka, besarnya *average variable cost* adalah ...
- Rp 5.000,00
 - Rp10.000,00
 - Rp15.000,00
 - Rp20.000,00
 - Rp25.000,00
8. Konsep efisiensi produksi yang ditunjukkan pada Kurva Kemungkinan Produksi (*Production Possibility Curve = PPC*) terjadi ketika terdapat ...
- kombinasi output yang tidak dapat dicapai di luar PPC
 - pergerakan di sepanjang PPC
 - titik-titik di dalam PPC
 - pergeseran PPC
 - pergeseran PPC ke kiri
9. Saat ini, dunia sedang mengalami krisis keuangan global. Krisis ini menyebabkan bank sentral sebagai otoritas moneter terpaksa menyiapkan rencana-rencana untuk menstabilkan mata uang, baik dengan cara menaikkan ataupun menurunkan nilai tukar (kurs). Menguatnya/naiknya nilai tukar akibat kebijakan otoritas moneter dinamakan dengan ...
- regresi
 - resesi
 - represi
 - apresiasi
 - revaluasi
10. Berikut ini adalah data-data keuangan yang dimiliki PT. Terang Bulan tahun 2007:
- | | |
|-------------------------------|--------------|
| · Persediaan 1 Januari 2007 | Rp12.500.000 |
| · Pembelian | Rp34.000.000 |
| · Retur pembelian | Rp 6.000.000 |
| · Potongan pembelian | Rp 4.500.000 |
| · Retur penjualan | Rp 3.000.000 |
| · Potongan penjualan | Rp 1.500.000 |
| · Persediaan 31 Desember 2007 | Rp 9.300.000 |
- Berdasarkan data-data tersebut di atas, maka HPP PT. Terang Bulan untuk tahun 2007 adalah ...
- Rp37.200.000
 - Rp26.700.000
 - Rp25.200.000
 - Rp23.700.000
 - Rp22.200.000
- Gunakan **Petunjuk B** dalam menjawab soal nomor 11 sampai nomor 15
11. Pemecahan masalah ekonomi menurut beberapa pakar dapat terselesaikan dengan bergantung kepada sistem ekonomi yang dianut masyarakat di sebuah negara.
- SEBAB
- Sistem ekonomi yang berlaku di Eropa Barat adalah Sistem Ekonomi *Etatisme*.

12. Persamaan $GNP = P_1Q_1 + P_2Q_2 + \dots + P_nQ_n$ adalah metode pendapatan nasional dengan pendekatan produksi.

SEBAB

Dalam pendekatan pengeluaran GNP dihitung dengan menjumlahkan konsumsi, investasi pengeluaran pemerintah, ekspor dan impor.

13. Harga yang terbentuk di pasar monopoli merupakan harga yang diinginkan oleh produsen.

SEBAB

Dalam pasar monopoli, produsen dapat memengaruhi harga pasar *price setter*.

14. Jika nilai kurs valuta dibiarkan secara bebas ditentukan oleh pasar tanpa campur tangan pemerintah maka disebut dengan sistem kurs bebas.

SEBAB

Jika suatu negara menganut sistem kurs bebas maka nilai mata uang dalam negerinya cenderung tidak pernah stabil karena berjalan sesuai dengan mekanisme pasar.

15. Jika persediaan barang dagangan awal dihitung terlalu besar, maka laba akan terlalu besar.

SEBAB

Persediaan barang dagangan awal akan mengurangi harga pokok penjualan.

Gunakan **Petunjuk C** dalam menjawab soal nomor 16 sampai nomor 20

16. Masalah inti ekonomi adalah kelangkaan. Kelangkaan ini mencakup masalah ...

- (1) jumlah
- (2) mutu
- (3) tempat
- (4) waktu

17. Upaya berikut ini yang bertujuan untuk meningkatkan hasil produksi secara ekstensifikasi adalah ...

- (1) Dalam rangka memenuhi importir luar negeri yang meningkat, PT Sewu membuka pabrik baru untuk meningkatkan produksinya.
- (2) PT Sabar setiap tahun melakukan training bagi karyawannya, agar dapat meningkatkan produktifitas kerja.
- (3) Pemda Kalimantan Barat dalam upaya meningkatkan hasil beras di daerahnya telah membuka lahan pertanian baru.
- (4) Pak Probo dalam usaha meningkatkan hasil pertaniannya, melakukan sistem tumpang sari.

18. Di bawah ini yang merupakan fungsi uang adalah ...

- (1) alat satuan hitung
- (2) alat pembayaran
- (3) alat tukar
- (4) alat investasi

19. Sumber penerimaan pemerintah pusat dari sektor pajak adalah berupa ...

- (1) Pajak Penghasilan (PPH)
- (2) Pajak Bumi dan Bangunan (PBB).
- (3) Pajak Pertambahan Nilai (PPN)
- (4) Pajak Kendaraan Bermotor (PKB)

20. Berikut ini yang berhubungan dengan kurva indifferensi (*indifference curve*) adalah ...

- (1) semakin jauh kurva indifferensi dari titik asal maka tingkat kepuasannya semakin tinggi
- (2) semakin langka suatu barang maka akan semakin mahal
- (3) kurva indifferensi tidak saling berpotongan
- (4) semakin langka suatu barang maka permintaan barang semakin tinggi

SEJARAH

Gunakan **Petunjuk A** dalam menjawab soal nomor 21 sampai nomor 30

21. Masyarakat Indonesia pada masa perundagian telah mengenal aturan pembagian kerja, karena ...
- (A) mereka telah hidup menetap
 - (B) merupakan masyarakat dengan kehidupan *food producing*
 - (C) teknologi perundagian memerlukan tenaga yang memiliki keahlian khusus
 - (D) budaya undagi dapat diproduksi oleh masyarakat yang telah maju
 - (E) hidup dalam kelompok-kelompok suku
22. Kamadhatu merupakan bagian Candi Borobudur yang paling bawah. Bagian tersebut menggambarkan ...
- (A) hubungan manusia dengan manusia
 - (B) keterikatan manusia oleh karma atau nafsu
 - (C) cerita-cerita tentang Jatakamala
 - (D) keterikatan manusia oleh rupa dan bentuk
 - (E) keinginan manusia untuk masuk Nirwana
23. Penyebaran agama Islam berkembang pesat sejak sekitar abad ke-13 M. Hal tersebut disebabkan oleh beberapa faktor, *kecuali* ...
- (A) Islam bersifat terbuka dan penyebarannya dapat dilakukan oleh setiap orang muslim
 - (B) penyebaran Islam dilakukan secara damai
 - (C) Islam tidak membedakan kedudukan seseorang dalam masyarakat
 - (D) para ulama merupakan perantara umat manusia dengan Tuhan yang dipujanya
 - (E) ajaran Islam berupaya untuk menciptakan kesejahteraan kehidupan masyarakat melalui kewajiban zakat
24. Kebijakan sistem *culture stelsel* merupakan gagasan dari Johannes van den Bosch dan secara umum diterapkan di Pulau Jawa. Pelaksanaan sistem tanam paksa dilatarbelakangi oleh hal-hal berikut, *kecuali* ...
- (A) beban hutang yang ditinggalkan VOC
 - (B) pemisahan diri dari Belgia tahun 1830
 - (C) sistem perdagangan yang tidak berjalan sepenuhnya
 - (D) peperangan melawan Diponegoro
 - (E) tersendatnya pelaksanaan sistem pajak tanah
25. Ada beberapa faktor yang melatarbelakangi munculnya kebangkitan Nasional di Indonesia, salah satunya adalah ...
- (A) akibat pelaksanaan politik Gubernur Jenderal de Jong
 - (B) pengaruh terbitnya buku Max Havelar
 - (C) kemenangan Jepang atas Cina tahun 1905
 - (D) penderitaan bangsa Indonesia
 - (E) tampilnya golongan terpelajar
26. Serangan tentara Jepang pada 1 Maret 1942 atas Pulau Jawa tidak dapat dibendung oleh pasukan Belanda, sehingga pada 8 maret 1942, Jenderal Ter Poorten, Panglima tentara Sekutu di Hindia Belanda memutuskan untuk menyerah tanpa syarat di kota ...
- (A) Bandung
 - (B) Cianjur
 - (C) Subang
 - (D) Tasikmalaya
 - (E) Kuningan

27. Pada tanggal 13 Desember 1957, PM. Djuanda menyatakan deklarasi yang dikenal "Deklarasi Djuanda", isi pokok deklarasi tersebut adalah ...

- (A) persatuan partai-partai politik
- (B) deklarasi partai pemenang pemilu
- (C) deklarasi keamanan Indonesia
- (D) deklarasi Berdikari
- (E) pernyataan bahwa laut antara pulau-pulau di seluruh perairan Indonesia merupakan wilayah integral RI

28. Asean adalah organisasi kerjasama regional negara-negara Asia Tenggara yang berdiri pada tanggal 8 Agustus 1967, di bawah ini adalah negara-negara pendiri Asean, *kecuali* ...

- (A) Singapura
- (B) Indonesia
- (C) Malaysia
- (D) Thailand
- (E) Kamboja

29. Pemisahan Timor-Timor dari Indonesia menjadi negara merdeka, terjadi pada masa pemerintahan presiden ...

- (A) Habibie
- (B) Soekarno
- (C) Abdurahman Wahid
- (D) Megawati Soekarnoputri
- (E) Soeharto

30. Kebudayaan Romawi dan Kebudayaan Yunani memberikan sumbangan besar pada pembentukan kebudayaan Eropa modern. Salah satu negara polis terkenal di Yunani adalah Athena. Di Athena ilmu pengetahuan dapat berkembang dengan pesat karena ...

- (A) orang Athena banyak berlayar, maka banyak pengalaman dan pengetahuan
- (B) negara polis Athena bersifat demokratis, banyak memberikan kebebasan kepada rakyatnya.
- (C) di Athena banyak hidup ahli pengetahuan
- (D) orang Athena banyak bergaul dengan bangsa lain, karena itu pengetahuannya berkembang
- (E) orang Athena lebih bergairah dalam menuntut pengetahuan

Gunakan **Petunjuk B** dalam menjawab soal nomor 31 sampai nomor 35

31. Pada awal masa kepresidenannya, Soeharto banyak dibantu oleh para ahli ekonomi dari Universitas Indonesia.

SEBAB

Kebijakan pembangunan yang dilakukan oleh Soeharto dimulai dari memperkuat pembangunan pertanian.

32. Suwardi Suryaningrat, Douwes Dekker dan Cokroaminoto sebagai tokoh-tokoh utama *Indische Partij* dibuang oleh pemerintah Hindia Belanda ke Belanda pada tahun 1919.

SEBAB

Suwardi Suryaningrat, Douwes Dekker, dan Cipto Mangunkusumo adalah tokoh-tokoh *Indische Partij* yang menolak dilakukannya perayaan peringatan seratus tahun kemerdekaan Belanda dari penjajahan Perancis.

33. Perang Aceh meletus akibat serangan pasukan Belanda terhadap ibukota kesultanan Aceh, Kutaraja, pada tahun 1873.

SEBAB

Menurut Traktat London 1824, Belanda diperbolehkan melakukan campur tangan di Aceh.

34. Masalah Kamboja menjadi semakin kompleks dengan adanya campur tangan pihak-pihak tertentu seperti RRC dan Vietnam.

SEBAB

Penyelesaian masalah Kamboja dilakukan di Jakarta Informal Meeting (JIM) pada tahun 1988 di kota Bandung.

35. Disamping membawa dampak yang positif bagi peningkatan hasil pertanian, ternyata revolusi hijau telah dianggap juga sebagai ancaman tersembunyi bagi kelangsungan pertanian di masa mendatang.

SEBAB

Suatu wilayah pertanian yang luas apabila ditanami varietas yang terbatas, maka ada kemungkinan daerah tersebut menjadi rawan terhadap ancaman hama penyakit.

Gunakan **Petunjuk C** dalam menjawab soal nomor 36 sampai nomor 40

36. Kebangkitan pergerakan nasional wilayah-wilayah jajahan pada umunya dilatarbelakangi oleh ...
- (1) faktor kejayaan pada masa lampau
 - (2) faktor senasib dan sepenanggungan
 - (3) lahirnya golongan cerdik pandai
 - (4) keberhasilan Jepang dalam kolonisasi Asia Timur Raya
37. Seperti umat beragama lainnya, umat Budha juga mengenal apa yang dinamakan tempat suci. Beberapa tempat suci umat Budha yang berhubungan dengan Sidarta Gautama adalah ...
- (1) Taman Lumbini
 - (2) Benares
 - (3) Bodgaya
 - (4) Sungai Gangga
38. Kebijakan ekonomi liberal yang berlaku sejak 1870 memunculkan banyak perkebunan swasta, yang berakibat ...
- (1) munculnya perkebunan swasta diseluruh Hindia Belanda
 - (2) munculnya kelompok buruh perkebunan
 - (3) munculnya kaum pengusaha pribumi
 - (4) munculnya alat transportasi kereta api
39. Pulau Bangka lokasi film *Laskar Pelangi*, dalam sejarah revolusi kemerdekaan Indonesia dikenal juga sebagai tempat diasingkannya tahanan-tahanan politik pejuang kemerdekaan. Di bawah ini ada beberapa tokoh pejuang kemerdekaan yang pernah diasingkan ke Pulau Bangka, *kecuali* ...
- (1) Sjahrir
 - (2) Syafrudin Prawiranegara
 - (3) Moh Hatta
 - (4) Tan Malaka
40. Politik etis yang dirancang Van Deventer pada akhir abad 19 untuk memajukan pribumi, antara lain dengan ...
- (1) pendidikan
 - (2) irigasi
 - (3) transmigrasi
 - (4) reformasi

GEOGRAFI

Gunakan **Petunjuk A** dalam menjawab soal nomor 41 sampai nomor 51

41. Penyebab terjadinya interaksi antar wilayah adalah karena ...
- (A) potensi antar wilayah seimbang
(B) ada wilayah yang mengalami kesulitan menjual hasil produksinya
(C) tidak ada wilayah yang dapat memenuhi seluruh kebutuhannya sendiri
(D) kebutuhan penduduk untuk bertemu dan melakukan interaksi dengan penduduk dari tempat lain
(E) untuk memanfaatkan sarana dan prasarana transportasi
42. Teori konsentris Burgess menetapkan bahwa zona peralihan biasanya dihuni oleh mereka yang secara ekonomi memiliki kemampuan ...
- (A) tinggi, karena bekerja sebagai pemilik kegiatan industri
(B) sedang, karena bekerja sebagai manajer
(C) kurang mampu, karena bekerja sebagai buruh industri
(D) sangat kurang, karena tidak mempunyai pekerjaan tetap
(E) tidak berhubungan dengan kemampuan ekonomi penduduk
43. Pada peta tanpa skala, diketahui jarak A-B adalah 5 cm. Pada peta dengan skala 1 : 100.000, jarak yang sama adalah 20 cm. Maka skala peta A-B adalah ...
- (A) 1 : 150.000
(B) 1 : 200.000
(C) 1 : 400.000
(D) 1 : 600.000
(E) 1 : 100.000

44. Perhatikan gambar piramida penduduk di bawah ini!

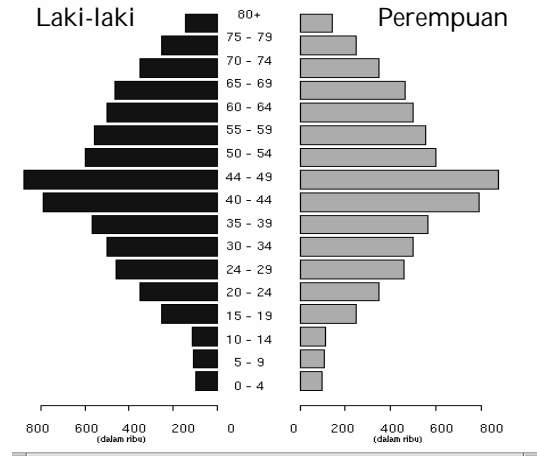

Berdasarkan gambar piramida penduduk *stasioner* di atas dapat disimpulkan bahwa jumlah penduduk yang berusia ...

- (A) belum produktif lebih besar dari yang berusia produktif
(B) muda seimbang dengan penduduk usia tua
(C) tidak produktif sama dengan yang berusia produktif
(D) belum produktif sama dengan yang berusia produktif
(E) muda lebih banyak daripada usia tua
45. Letak Indonesia di sekitar khatulistiwa menyebabkannya memiliki beberapa ciri iklim sebagai berikut, *kecuali* ...
- (A) memiliki dua musim, penghujan dan kemarau
(B) dipengaruhi oleh angin musim
(C) suhu udara antara siang dan malam hari tidak banyak berbeda
(D) curah hujan merata sepanjang tahun
(E) matahari bersinar sepanjang tahun

46. Zona neritik sangat kaya akan flora dan fauna, karena ...
- (A) terletak di dasar laut
 - (B) merupakan zona pembatas dasar laut dan permukaan laut
 - (C) terletak di bagian atas zona air laut
 - (D) tidak terjangkau oleh sinar matahari
 - (E) suhu airnya lebih rendah dari zona lainnya
47. Pada umumnya danau berisi air tawar, namun ada juga yang berisi air asin (mirip dengan air laut) seperti pada danau Laut Mati. Terjadinya danau air asin karena dipengaruhi oleh faktor ...
- (A) adanya perembesan air laut dari dalam tanah
 - (B) tanah di sekitar danau memiliki kadar garam yang tinggi
 - (C) ada persambungan dengan jalur air laut
 - (D) tingginya tingkat penguapan dan sedikit pelepasan air
 - (E) banyaknya sungai yang memasok air ke danau
48. Di lapisan Troposfer terjadi penurunan suhu jika semakin naik ketinggiannya. Hal ini disebabkan lapisan ...
- (A) Troposfer kurang menyerap radiasi gelombang pendek dari cahaya matahari
 - (B) Troposfer banyak menyerap radiasi gelombang pendek dari cahaya matahari
 - (C) bagian bawah Troposfer lebih banyak menerima panas dari cahaya matahari
 - (D) bagian atas Troposfer tidak mampu menyerap panas matahari
 - (E) bagian atas Troposfer mengalami tekanan dari lapisan di atasnya
49. Gejala deurbanisasi terjadi karena ...
- (A) kehidupan perekonomian di pedesaan tidak sebaik di perkotaan
 - (B) lingkungan permukiman di perkotaan lebih menarik daripada di pedesaan
 - (C) tanah lebih mudah didapatkan di daerah pedesaan
 - (D) harga tanah di kota lebih tinggi daripada di wilayah pinggirannya
 - (E) kehidupan yang lebih baik dirasakan bisa didapat di perkotaan
50. Pemanfaatan dataran endapan di sekitar muara *Sungai Barito* dan *Sungai Mahakam* untuk persawahan pasang surut mengandalkan sumber air yang berasal dari ...
- (A) laut
 - (B) hujan
 - (C) tanah
 - (D) sungai
 - (E) sungai dan air laut
51. Dua manfaat yang paling utama sungai-sungai di Pulau Kalimantan adalah sebagai ...
- (A) sumber air minum dan sumber air irigasi
 - (B) sumber air irigasi dan sarana transportasi air
 - (C) sumber air irigasi dan tempat penambangan emas
 - (D) sarana transportasi dan sumber air minum
 - (E) sarana transportasi dan tempat penambangan emas
- Gunakan **Petunjuk B** dalam menjawab soal nomor 52 sampai nomor 54
52. Perilaku remaja di desa yang mengikuti pola perilaku remaja di kota adalah salah satu bentuk interaksi dari kota–desa.
- SEBAB
- Salah satu fungsi desa adalah sebagai *hinterland* dari kota.
53. Semakin jauh letak pasar dari tempat produksi, semakin sedikit jumlah barang yang terjual.
- SEBAB
- Biaya transportasi dan harga satuan produksi semakin tinggi.
54. Jenis usaha tani hortikultura dapat berkembang di wilayah perkotaan.
- SEBAB
- Jenis usaha tani hortikultura memerlukan tanah yang luas.

Gunakan **Petunjuk C** dalam menjawab soal nomor 55 sampai nomor 60

55. Dampak yang dapat ditimbulkan dari gejala pemanasan global adalah ...

- (1) areal gurun pasir menjadi bertambah luas
- (2) terjadi kenaikan permukaan air laut
- (3) kondisi cuaca/musim menjadi kurang stabil
- (4) terjadi fluktuasi produksi pertanian sehingga suplai bahan makanan terganggu

56. Jika terjadi pergeseran lempeng benua sehingga lokasi Ujung Kulon Banten bergeser ke posisi 30° lintang selatan, maka kondisi iklim yang mungkin dijumpai di Ujung Kulon adalah ...

- (1) curah hujannya relatif besar
- (2) akan sering mengalami gangguan badai siklon tropis
- (3) suhu udara senantiasa tinggi
- (4) akan mengalami empat musim

57. Pola persebaran permukiman di wilayah pedesaan dipengaruhi oleh ...

- (1) morfologi wilayahnya
- (2) kerapatan jaringan jalannya
- (3) tingkat kesuburan tanahnya yang tidak merata
- (4) kepadatan penduduknya

58. Menurut teori gravitasi, kekuatan interaksi antar wilayah ditentukan oleh ...

- (1) jenis kebutuhan
- (2) jumlah penduduk antar tempat
- (3) waktu tempuh antar tempat
- (4) jarak antar tempat

59. Tingkat pertumbuhan penduduk di Kanada yang relatif rendah berkaitan dengan hal-hal berikut ...

- (1) arus migrasi keluar kecil
- (2) arus migrasi masuk kecil
- (3) tingkat kematian rendah
- (4) tingkat kelahiran rendah

60. Fauna Asiatis memiliki ciri sebagai berikut ...

- (1) binatang menyusunya besar-besar
- (2) jenis ikan air tawar banyak
- (3) jenis burung berwarna-warna sedikit
- (4) terdapat banyak burung berwarna

IPS TERPADU**BUDIDAYA PERIKANAN**

Pemerintah berjanji akan mengoptimalkan budidaya perikanan. Produk budidaya perikanan merupakan alternatif bagi pencapaian ketahanan pangan nasional.

Beberapa produk budidaya perikanan unggulan adalah udang, rumput laut, kerapu, bandeng, kerang, patin, lele, gurami, mas, kakap, dan kepiting. Produksi budidaya perikanan menunjukkan kecenderungan meningkat dalam beberapa tahun terakhir. Total produksinya tahun 2005 sebesar 2,18 juta ton, tahun 2006 adalah 2,68 juta ton, dan tahun 2007 adalah 3,18 juta ton.

Program revitalisasi perikanan yang dicanangkan pemerintah sejak tahun 2005 antara lain meliputi revitalisasi tambak udang dan pengolahan rumput laut. Namun, program itu hingga kini belum mencapai target. Target produksi udang tahun 2007 410.000 ton, terealisasi baru 352.000 ton. Realisasi produksi rumput laut 1,62 juta ton dari target 1,7 juta ton.

Rumput laut potensial dikembangkan sebagai sumber pangan, dan juga sumber energi untuk biofuel. Luas areal potensial untuk budidaya rumput laut 1.110.900 hektar (ha), tetapi budidaya rumput laut baru 222.180 ha atau 20 persen. Sementara itu, industri pengolahan belum berkembang, baru 15 persen dari total produksi rumput laut diolah di dalam negeri, selebihnya diekspor sehingga tidak menguntungkan.

Gunakan **Petunjuk A** dalam menjawab soal nomor 61 sampai nomor 63

61. Sulawesi Selatan kini terkenal sebagai wilayah yang mempunyai produk unggulan, yaitu rumput laut. Di wilayah ini, yaitu di Kota Makassar, terdapat sebuah benteng peninggalan kolonial Belanda yang terkenal dengan nama ...

- | | |
|-------------------|---------------|
| (A) Victoria | (D) De Kock |
| (B) New Amsterdam | (E) Duurstede |
| (C) Rotterdam | |

62. Jika pada tahun 2007 semua areal potensial untuk kegiatan budidaya rumput laut dapat dimanfaatkan, maka produksi rumput laut yang dapat diekspor adalah ...

- (A) 1,215 juta ton
(B) 1,62 juta ton
(C) 6,48 juta ton
(D) 6,885 juta ton
(E) 8,1 juta ton

63. Kurva penawaran komoditas tersebut dalam alinea pertama pada bacaan di atas bersifat ...

- (A) elastis sempurna
(B) sangat elastis
(C) elastis uniter
(D) inelastis
(E) mempunyai elastisitas yang tak terhingga

Gunakan **Petunjuk B** dalam menjawab soal nomor 64 sampai nomor 65

64. Rumput seperti pada bacaan sangat sesuai dibudidayakan di muara sungai Ci Liwung.

SEBAB

Di muara Ci Tarum dengan potensi endapan aluvialnya juga dibudidayakan rumput seperti pada bacaan.

65. Hal yang dikemukakan dalam kalimat terakhir alinea kedua bacaan di atas akan menyebabkan kurva penawaran suatu barang bergeser ke kanan.

SEBAB

Kurva penawaran barang berbentuk naik dari kiri bawah ke kanan atas.

PERMINTAAN MINYAK AS

Permintaan minyak AS selama Agustus 2008 turun 975 ribu barel per hari dibandingkan perkiraan sebelumnya dan turun 1,758 juta barel per hari dibandingkan awal tahun. Menurut Lembaga Informasi Energi (EIA) konsumsi minyak terendah dibandingkan bulan-bulan sebelumnya sejak Desember 2001. Permintaan minyak di AS turun sampai 4,8 persen dari perkiraan awal EIA sebesar 20,242 juta barel per hari menjadi permintaan akhir sebesar 19,267 juta barel per hari dan 8,4 persen lebih kecil dari permintaan sebesar 21,034 juta barel per hari pada awal tahun.

Permintaan bensin untuk Agustus turun sampai 303 ribu barel per hari, atau 3,2 persen menjadi 9,090 juta barel per hari, tingkat bulanan terendah sejak 2001 dan turun 492 ribu barel per hari sejak awal tahun. Pemakaian jalan tol di AS selama Agustus turun 15 juta mil atau 5,6 persen, dibandingkan periode sama tahun sebelumnya karena tingginya harga bensin dan melemahnya perekonomian.

Permintaan minyak olahan lebih rendah 565 ribu barel per hari atau turun 13,4 persen menjadi 3,657 juta barel per hari, angka terlemah sejak 1999. Konsumsi bahan bakar jet naik 3,3 persen atau 51 ribu barel per hari menjadi 1,611 juta barel per hari, namun permintaan itu paling rendah sejak 1998.

Gunakan **Petunjuk A** dalam menjawab soal nomor 66 sampai nomor 68

66. Kepala negara yang mengalami penurunan permintaan minyak pada bacaan berhasil mendamaikan konflik antara Mesir dan Israel melalui suatu perjanjian, yaitu ...
- (A) Jimmy Carter dengan perjanjian Camp David
(B) Ronald Reagan dengan perjanjian Cape Canaveral
(C) Richard Nixon dengan perjanjian Camp David
(D) George Bush dengan perjanjian Camp Canaveral
(E) Bill Clinton dengan perjanjian Camp David
67. Diketahui suatu himpunan terdiri atas digit-digit pembentuk bilangan terbesar (dalam juta) pada alinea pertama. Banyaknya himpunan bagian yang dapat dibuat dari himpunan tersebut ialah ...
- (A) 2.048
(B) 512
(C) 128
(D) 32
(E) 8
68. Dunia, khususnya negara-negara Eropa Barat dan Amerika Serikat, pernah mengalami krisis minyak seiring dengan diberlakukannya embargo minyak negara-negara Arab pada tahun 1974. Embargo ini terjadi karena ...

- (A) cadangan minyak di negara-negara Arab menipis
(B) Israel menolak berdamai dengan negara-negara Arab terkait dengan kasus Palestina
(C) Eropa Barat dan Amerika Serikat menolak kenaikan harga minyak yang ditawarkan negara-negara Arab.
(D) negara-negara Arab menghendaki diberlakukannya gencatan senjata terkait dengan Perang Yom Kippur
(E) negara-negara Eropa Barat dan Amerika Serikat dinilai mendukung Israel dalam konfrontasinya dengan negara-negara Arab.

Gunakan **Petunjuk B** dalam menjawab soal nomor 69

69. Hal yang dikemukakan alinea pertama pada bacaan di atas, *ceteris paribus*, akan menyebabkan harga keseimbangan turun dan jumlah keseimbangan berkurang.

SEBAB

Kalau harga suatu barang turun, maka jumlah barang yang diminta bertambah.

Gunakan **Petunjuk C** dalam menjawab soal nomor 70

70. Pada alinea dua dalam bacaan terdapat uraian yang mengandung makna tentang ...
- (1) jarak
(2) aksesibilitas
(3) amenitas/fasilitas
(4) hubungan antara dua titik di permukaan bumi

KRISIS EKONOMI GLOBAL

Dampak krisis sektor keuangan global yang mulai menyebar dari Amerika Serikat kini telah melintas ke sektor riil negara itu tepatnya ke industri otomotif. Pada penutupan perdagangan saham di Wall Street, harga saham General Motors Corp (GM) turun ke tingkat terendah dalam kurun 58 tahun terakhir. Mundurnya industri otomotif yang mulai dirasakan AS meluas ke seluruh dunia dan diprediksi menghancurkan permintaan pada produk itu di sepanjang 2009.

Saham GM sempat terperosok 33 persen di tingkat 4,65 dolar AS, sehingga kapitalisasi pasarnya menyentuh tingkat terendah sejak 1929. Saham GM akhirnya ditutup anjlok 32 persen pada 4,76 dolar AS per saham di Bursa Saham New York (NYSE). Saham raksasa otomotif lainnya, Ford Motor Co, juga turun hingga 24 persen ke tingkat terendah dalam kurun 26 tahun terakhir. Saham Ford ditutup di tingkat 2,18 dolar AS atau turun 20 persen dari harga semula.

Suatu lembaga pemberi referensi bisnis yang dipakai banyak industri dunia untuk menyiapkan langkah bisnisnya mengingatkan bahwa tidak satu pun kawasan di dunia kebal terhadap dampak krisis ekonomi global yang telah menimpa negara-negara maju lebih keras dari pada yang dirasakan negara-negara berkembang.

Gunakan **Petunjuk A** dalam menjawab soal nomor 71 sampai nomor 73

71. Perusahaan otomotif Amerika Serikat, *Ford Motor Co*, 58 tahun terakhir mengalami penurunan saham terendah. Pusat industri mobil ini ada di ...

- (A) Los Angeles
- (B) New York
- (C) Detroit
- (D) Boston
- (E) Miami

72. Diketahui suatu himpunan terdiri atas digit-digit pembentuk harga penutupan saham GM dan saham Ford. Jika dari angka-angka tersebut dibentuk suatu bilangan yang terdiri dari 3 angka (angka boleh sama), maka banyaknya bilangan yang dapat dibuat yang lebih besar dari 600 adalah ...

- (A) 60
- (B) 72
- (C) 96
- (D) 108
- (E) 120

73. Di Indonesia, komoditas yang diperdagangkan sebagaimana dikemukakan dalam kalimat kedua bacaan di atas dapat dibeli di ...

- (A) Bursa Efek Jakarta
- (B) Bursa Efek Indonesia
- (C) Bursa Efek Jakarta dan Bursa Efek Surabaya
- (D) Bursa Efek Jakarta dan Bursa Efek Makassar
- (E) Bursa Efek Jakarta, Bursa Efek Surabaya, dan Bursa Efek Makassar

Gunakan **Petunjuk B** dalam menjawab soal nomor 74 sampai nomor 75

74. Tempat perdagangan saham seperti pada bacaan lokasinya adalah di wilayah Amerika Bagian Timur.

SEBAB

Tempat perdagangan saham yang disebut dalam bacaan dalam tampilan peta diberi simbol area.

75. Di negara yang disebut pada bacaan hanya terbagi dalam dua wilayah waktu saja.

SEBAB

Panjang jarak San Francisco – New York jauh lebih pendek dibanding panjang jarak Sabang – Merauke.